売戸建住宅

4DK 88.49㎡

ＪＲ吾妻線　**渋川駅**　徒歩21分

《石原戸建て》

周辺環境　西松屋渋川店まで998m，とりせん渋川店まで1193m，ファミリーマート渋川諏訪ノ木店まで372m，渋川市立渋川中学校まで1104m，渋川市立豊秋小学校まで539m，医療法人菊栄会渋川中央病院まで1180m，渋川石原郵便局まで841m，渋川市役所まで922m

価　格	**550万円**		
所在地	渋川市石原1240-6		
構造・規模	木造 2階建	建物面積	88.49㎡
土地面積	（公簿）165.47㎡	私道負担面積	
土地権利	所有権		
用途地域			
地目		都市計画	
建ぺい率		容積率	
築年月	1983年04月	駐車場	
現　況	所有者居住中	引渡可能時期	相談
備　考	・所有者居住中につき内覧は、要予約。　・引渡しまで２か月頂戴します。		
設備特徴	電気，上水道		

間取図

間取図（平面図）

外観

バス／シャワー

リビング

リビング

室内

室内

トイレ

室内

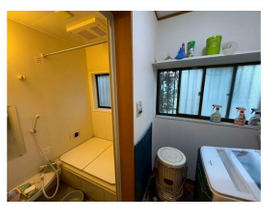

バス／シャワー

※この図面はATBBの物件情報の一部を抜粋して掲載しております。（現況優先）※入居日・引渡日変更や付帯条件、別途料金が発生する場合もありますのでご確認ください。

群馬県知事免許（２）第７６６２号

(株)Ｈ２

〒377-0205 群馬県渋川市北牧８６３－１

TEL 0279-26-2882

FAX 0279-26-2885

客付会社様へ

手数料	分かれ

取引態様	情報公開日
媒介	